

가



가

β

击

TOKYO
FUKAI
AOMORI
SHIZUKA
GIFU
NIGATA

TOYAMA
ISHIKAWA
OSAKA
SHIMONOSEKI
TAKAMATSU
TOKUSHIMA

OKINAWA
TOTTORI MID
TOTTORI EAST
TSUKUSHI
KITAKYUSHU

?

80%

가

,13

가

松永蒿

(

2000 人以

78

, 10

75

10
가

가



2000

β

击

가

「
」
. 2000

DR.NITTA, MINAMI SENDAI ()

가

(1) (4)

(2) (-) (+) (5)

(3) (6)

가
가 NK
가
가 가 가

Dr. Okoda ()

NK 4~5

가

1TAB	200mg		
		: 4TAB 1	2~3
		: 5TAB 1	3
()		: 8TAB 1	3

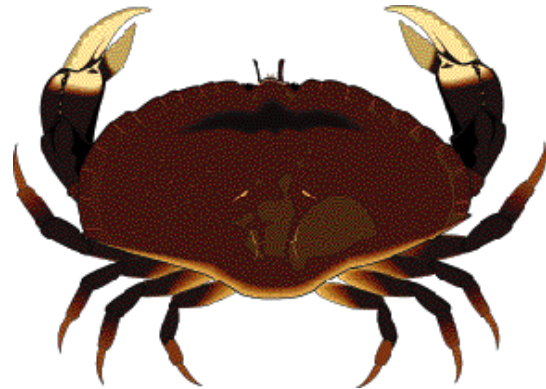

Dr. Kataoka () 800人

800

Dr. Kato HIROSHIMA ()

가

Dr. Veda

Dr. Tsuneyasu KITAKYUSHU CITY TSUNE YASU

3

「 - 」

